

Техинвент
(наименование бюро)

БЮРО ТЕХНИЧЕСКОЙ ИНВЕНТАРИЗАЦИИ

Область, республика, край Московская
Район Троицкий
Город (др. поселение) и Троицк
Район города _____

ТЕХНИЧЕСКИЙ ПАСПОРТ ЗДАНИЯ (СТРОЕНИЯ)

№ 1 по ул. (пер.) Соболева (Лит. А)
(местоположение объекта учета)

Инвентарный номер	<u>2043</u>					
Номер в реестре жилищного фонда						
Кадастровый номер						
	А	Б	В	Г	Д	Е

Паспорт составлен по состоянию на « 09 » 09 2001 г.
(указывается дата обследования объекта учета)

II. Техническое описание здания или его основной пристройки

Литера А

Число этажей III

№№ п.п.	Наименование конструктивных элементов	Описание элементов (материал, конструкция или система, отделка и прочее)
1	2	3
1	Фундамент	сборные бетонные
2	Наружные и внутренние капитальные стены	кирпичные
3	Перегородки	шпоровые бетонные
4	Перекрытия	бетонные
	чердачные	
	междуэтажные	
	подвальные	- 4 -
5	Крыша	плоская
6	Полы	бетонные
7	Проемы	деревянные окна, двойные створки
	окна	
	двери	деревянные
8	Отделка	штукатурка, окраска, облицовка
	внутренняя	
	наружная	штукатурка, окраска
9	Отопление	центральное отоплен.
	печи	
	калориферное	
	АГВ	
	другое	
9	Электро- и сантехнические устройства	центральное
	электричество	
	водопровод	
	канализация	
	горячее водоснабжен.	
	ванны	
	газоснабжение	
	напольные электроплиты	
	телефон	
	радио	
	телевидение	
	сигнализация	
мусоропровод		
лифт		
	вентиляция	- 4 -
10	Крыльца	штукатурка, окраска
	лестницы	

Физический износ здания в % 20

III. Благоустройство площади квартир здания и строения (кв. м)

Водопровод	Канализация	Отопление						Ванны и души						Бассейн	Сауна	Горячее водо-снабжение.		Газовое снабж.		Лифты			Телефоны	Напольные эл. плиты	Электричество		
		центральное						от АГВ и др.	калориферное	печное	без колонки и гор. воды	с гор. водой	с газ. колонкой и эл. колонкой			с дров. колонкой	центральное	от колонок	сетевое	баллонное	Мусоропровод	пассажирские				грузопассажир.	грузовые
		от ТЭЦ		от пром. предпр.		от кварт. котельн.																					
		на твердом топливе	на газе	на твердом топливе	на газе	на твердом топливе	на газе																				
1	2	3	4	5	6	7	8	9	10	11	12	13	14	15	16	17	18	19	20	21	22	23	24	25	26	27	28
1388.1	1488.1					1	1288.1																				

IV. Сведения о принадлежности

(заполняется на здание с необособленным земельным участком)

Дата записи	Субъект права: для гражданина – фамилия, имя, отчество, паспорт; для юридических лиц – по Уставу	Документы, подтверждающие право собственности, владения и пользования	Доля (часть, литера)
1	2	3	4

V. Стоимость здания

Полная балансовая стоимость _____ руб.

Остаточная балансовая стоимость с учетом износа _____ руб.

Действительная инвентаризационная стоимость в ценах _____ г. _____ руб.

Перечень документов, прилагаемых к техническому паспорту

№№ п.п.	Наименование документа	Масштаб	Количество листов	Примечание
1	2	3	4	5
1	Поэтажный план здания			
2	Экспликация к поэтажному плану здания			

Паспорт выдан « _____ » _____ 200 _____ г.

Руководитель БТИ _____

Литера...
в городе... *С. Красногорск*
по ул. *Савушкина*

Талдомского района
Московской области

Тришане

12.67

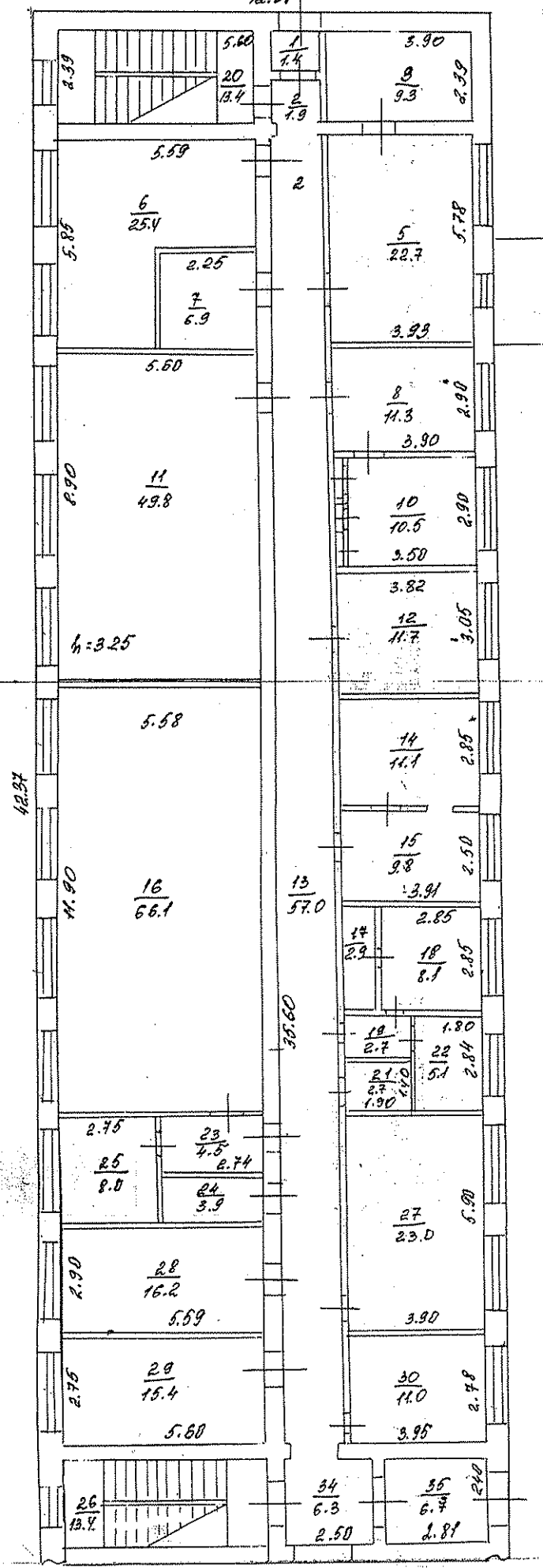

Копия изготовлена 19.04.2002 г.
Посетитель № 09.01.2002 г.
Копия...

2 ЭТАЖ

ПОЭТАЖНЫЙ ПЛАН ЗДАНИЯ

Литер. _____
 в горад. делении и Облагделе
 по ул. Собуова д. № 1
 Талдомского района
 Московской области

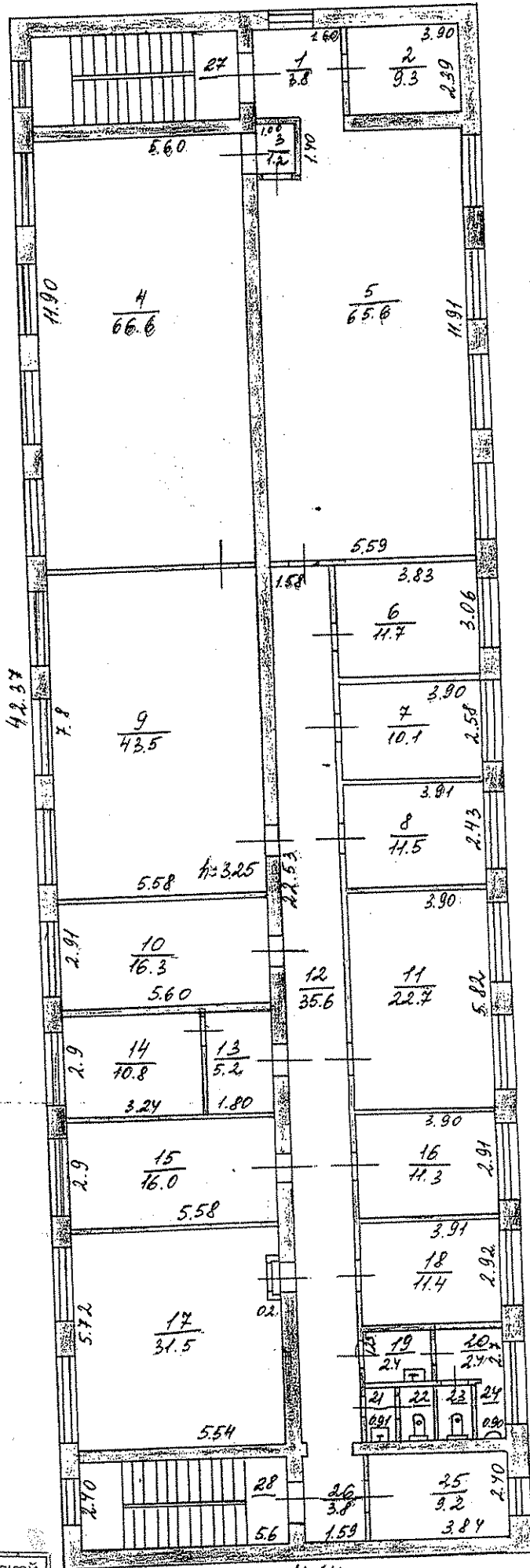

Бюро технической инвентаризации Талдомского района

Масштаб 1:100

19.09.2001
 09.04.2001

3 этаж

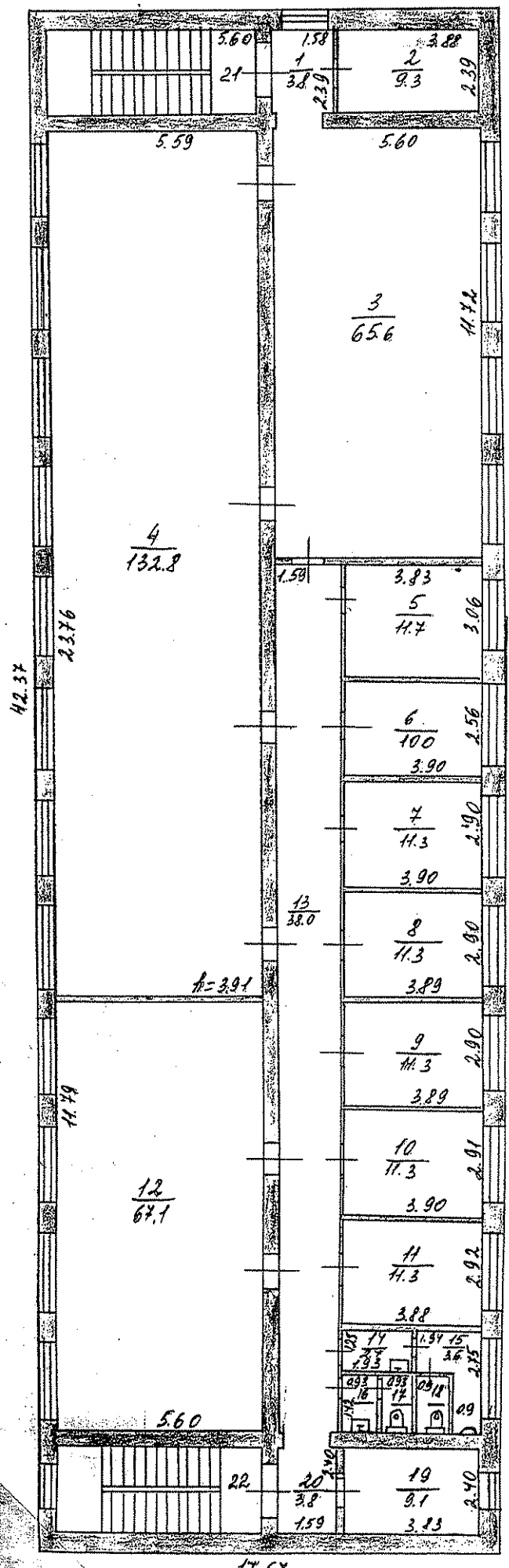

Бюро технической инвентаризации
Галдэмжэго район

Копия изготовлена 19.04.2002
После 09.04.2002
Проверено

ЭКСПЛИКАЦИЯ

к поэтажному плану нежилого здания (помещения),

расположенного в городе (другом поселении) г. Хабаровск дом № 1

по ул. (пер.) Соборная

Дата записи	Литера по плану	Этаж	Номер помещения (торгового и т. п.)	Номер комнаты коридора и т. п.	Назначение помещений: канцелярское, больничная палата и т. д.	Формула подсчета площади помещения	Общая, в т. ч.		Итого по помещению, этажу, строению	Высота помещений по вн. обмеру
							основная	вспомогательная		
1	2	3	4	5	6	7	8	9	10	11
	<u>А</u>	<u>1</u>	<u>1</u>	<u>1</u>	<u>кабинет</u>			<u>1.4</u>	<u>1.4</u>	<u>3.25</u>
				<u>2</u>	<u>коридор</u>			<u>1.9</u>	<u>1.9</u>	
				<u>3</u>	<u>кабинет</u>		<u>9.3</u>		<u>9.3</u>	
				<u>5</u>	<u>кабинет</u>		<u>22.7</u>		<u>22.7</u>	
				<u>6</u>	<u>кабинет</u>		<u>25.4</u>		<u>25.4</u>	
				<u>7</u>	<u>кабинет</u>		<u>6.9</u>		<u>6.9</u>	
				<u>8</u>	<u>кабинет</u>		<u>11.3</u>		<u>11.3</u>	
				<u>9</u>	<u>шкаф</u>		<u>1.0</u>		<u>1.0</u>	
				<u>10</u>	<u>кабинет</u>		<u>10.1</u>		<u>10.1</u>	
				<u>11</u>	<u>высрел.</u>		<u>49.8</u>		<u>49.8</u>	
				<u>12</u>	<u>кабинет</u>		<u>11.7</u>		<u>11.7</u>	
				<u>13</u>	<u>коридор</u>			<u>57.0</u>	<u>57.0</u>	
				<u>14</u>	<u>кабинет</u>		<u>11.1</u>		<u>11.1</u>	
				<u>15</u>	<u>-ч-</u>		<u>9.8</u>		<u>9.8</u>	
				<u>16</u>	<u>анжонур</u>		<u>66.4</u>		<u>66.4</u>	
				<u>17</u>	<u>кабинет</u>		<u>2.9</u>		<u>2.9</u>	
				<u>18</u>	<u>кабинет</u>		<u>8.1</u>		<u>8.1</u>	
				<u>19</u>	<u>коридор</u>			<u>13.4</u>	<u>13.4</u>	
				<u>20</u>	<u>кабинет</u>			<u>2.9</u>	<u>2.9</u>	
				<u>21</u>	<u>кабинет</u>			<u>2.7</u>	<u>2.7</u>	
				<u>22</u>	<u>кабинет</u>		<u>5.1</u>		<u>5.1</u>	
				<u>23</u>	<u>коридор</u>			<u>4.5</u>	<u>4.5</u>	
				<u>24</u>	<u>душ. каб.</u>		<u>3.9</u>		<u>3.9</u>	
				<u>25</u>	<u>кабинет</u>		<u>8.0</u>		<u>8.0</u>	
				<u>26</u>	<u>кабинет</u>			<u>13.4</u>	<u>13.4</u>	
				<u>27</u>	<u>кабинет</u>		<u>23.0</u>		<u>23.0</u>	
				<u>28</u>	<u>кабинет</u>		<u>16.2</u>		<u>16.2</u>	
				<u>29</u>	<u>узел вода</u>		<u>15.4</u>		<u>15.4</u>	
				<u>30</u>	<u>кабинет</u>		<u>11.0</u>		<u>11.0</u>	
				<u>31</u>	<u>коридор</u>			<u>6.3</u>	<u>6.3</u>	
				<u>35</u>	<u>кабинет</u>			<u>6.7</u>	<u>6.7</u>	
Итого по этажам:							<u>329.1</u>	<u>110.2</u>	<u>439.3</u>	

II	1	1	кофурор			3.8	3.8	
		2	бенкавал.			9.3	9.3	
		3	Гаму дур			1.2	1.2	
		4	кходо		66.6		66.6	
		5	фенкавал. шурат		65.6		65.6	
		6	бенкавал.			11.7	11.7	
		7	пенуафоб.		10.1		10.1	
		8	кабленка		11.5		11.5	
		9	сл. сра.		43.5		43.5	
		10	кочкавал. сра.		16.3		16.3	
		11	дуркавал.		22.7		22.7	
		12	кофурор			35.6	35.6	
		13	- 1 -			5.2	5.2	
		14	сра. кочур		10.8		10.8	
		15	кабленка		16.0		16.0	
		16	- 1 -		11.3		11.3	
		17	- 1 -		31.5		31.5	
		18	- 1 -		11.4		11.4	
		19	чумбава.			2.4	2.4	
		20	шурат			2.4	2.4	
		21	чумб.			1.3	1.3	
		22	шурат			1.3	1.3	
		23	- 1 -			1.3	1.3	
		24	- 1 -			1.3	1.3	
		25	бенкавал.			9.2	9.2	
		26	кофурор			3.8	3.8	
		27	сл. квал.			13.4	13.4	
		28	- 1 -			13.5	13.5	
			всего по II стансу:	317.3	416.7	434.0		
III	1	1	кофурор			3.8	3.8	3.91
		2	бенкавал.			9.3		
		3	ш.с		65.6		65.6	

ЭКСПЛИКАЦИЯ

к поэтажному плану нежилого здания (помещения),

расположенного в городе (другом поселении) г. Магдере дом № 1

по ул. (пер.) Собуева

Дата записи	Литера по плану	Этаж	Номер помещения (торгового и т. п.)	Номер комнаты коридора и т. п.	Назначение помещений: канцелярское, больничная палата и т. д.	Формула подсчета площади помещения	Общая, в т. ч.		Итого по помещению, этажу, строению	Высота помещений по вн. обмеру
							основная	вспомогательная		
1	2	3	4	5	6	7	8	9	10	11
		II	1	4	ЛАС		122.8		122.8	
				5	Венткамера			11.4	11.4	
				6	- ч -			10.0	10.0	
				4	Канцеляр. ЛАС		11.5		11.3	
				8	Лет. зимн.		11.5		11.3	
				9	Кабинет		11.3		11.3	
				10	Канцеляр. ЛАС		11.3		11.3	
				11	Компьютерная		11.3		11.3	
				12	Семейная		67.7		67.1	
				13	Коридор			38.0	38.0	
				14	Умывальн.			2.4	2.4	
				15	Туалет			3.6	3.6	
				16	Умыв.			1.3	1.3	
				17	Туалет			1.3	1.3	
				18	- ч -			1.3	1.3	
				19	Венткамера			9.1	9.1	
				20	Коридор			3.8	3.8	
				21	Лет. зимн.			13.4	13.4	
				22	- ч -			13.5	13.5	
					Итого по II этажу:		322.0	122.8	444.8	
					Итого по ЛАС:		968.4	394.7	1318.1	

