

Республика

3971

Инвентарный номер

Область

Село (поселок)

Земельный участок

№

Земельный участок

Реестровый номер

ТЕХНИЧЕСКИЙ ПАСПОРТ

на жилой дом индивидуального жилищного фонда

№ 11

№ 11

Фамилия, имя, отчество собственника дома

Доля

Земельный участок 3748

План составлен на 15.06.2000

Начальник МПТИ

Лавренко Д.В.

Учленены в местный
88-05-2002

ПЛАН ЗЕМЕЛЬНОГО
УЧАСТКА
М 1:500

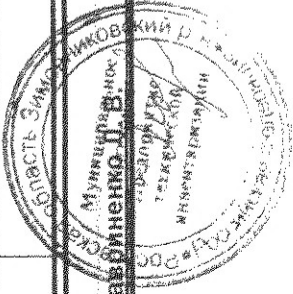
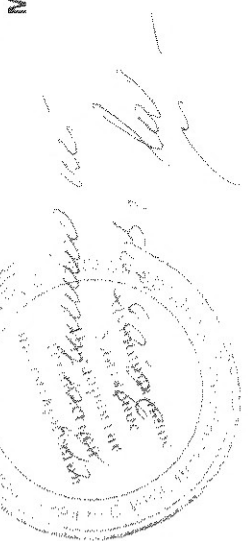

Эксплуатация земельного участка

Всего					
по документам	фактически	в том числе:			
		застроен	дворовое покрытие	декор. сад	Огород
		трот.	атмос		
	12 565-	504			

Вид отопления жилого дома

Печное	Центральное					От индивидуальных отопительных установок (котлов промышленного изготовления (или приспособленных) твердом топливе
	от ТЭЦ	от групповой (квартирной) и районной котельной	от АГВ			
1	2	3	4	5		

ОСОБЫЕ ОТМЕТКИ:

Техническая инвентаризация домовладений

Информация владельца (подчеркнуть)
 Индивидуальный, коллективный, государственные и общественные организации, предприятия, учреждения, жилищно-коммунальные органы и собственности граждан

Город (пос.) Зимовишки № кв. _____ ул. _____
 Район Зимовишский
 Домовладение № 1 по ул. Машинная
 Карточка составлена 14 декабря 1981 г.

I. Владение строениями на участке

Наименование владельцев	Наименование документов № и дата выдачи	Долевое участие	Примечание (обременение права)
<u>Зимовишский ДомС</u>	<u>Итого 3</u>	<u>4</u>	<u>5</u>
<u>Зимовишский ДомС</u>	<u>Итого 198 и 100</u>		
	<u>от 10/12/70г</u>		



II. Эксплуатация земельного участка

Код участка по кв.	Фактически засажен	В том числе		Использование незастроенной площади					
		засажен	незасажено	всего	в т.ч. под застройку	в т.ч. под огород	в т.ч. под насажден.	под	и др.
<u>16000</u>	<u>584</u>	<u>3</u>	<u>4</u>	<u>5</u>	<u>6</u>	<u>7</u>	<u>8</u>	<u>9</u>	<u>10</u>
<u>12505</u>	<u>504</u>	<u>15688</u>	<u>13682</u>						
	<u>584</u>	<u>504</u>	<u>12061</u>						

Работы выполняли техника
 Проектный контролер
 Исполнительный директор

Handwritten signature

Текущие изменения внесены: (дата, подпись)

1	2	3	4	5	6	7
В ценах	восстановительная стоимость	действительная стоимость	восстановительная стоимость	действительная стоимость	всего	действительная стоимость
Основные строения		Служебные строения и сооружения				

IV. Общая стоимость строений и сооружений на участке

1	2	3	4	5	6	7	8	9	10	11	12	13	14	15	16	17
Идентификационный номер строения	Назначение строения	Фундамент	Средняя цена	Крыша	Изоляция по полу обн. по м. кв.	Ванная - м.	Изоляция по полу обн. по м. кв.	Объем м. кв.	Единица измерения	Новые шторы и жалюзи	Стоимость по району	Стоимость с приростом	Прочая работа	Действительная стоимость		
1	Здание	Бетон	1000	Бетон	1000	1000	1000	1000	1000							
2	Здание	Бетон	1000	Бетон	1000	1000	1000	1000	1000							
3	Здание	Бетон	1000	Бетон	1000	1000	1000	1000	1000							
4	Здание	Бетон	1000	Бетон	1000	1000	1000	1000	1000							
5	Здание	Бетон	1000	Бетон	1000	1000	1000	1000	1000							
6	Здание	Бетон	1000	Бетон	1000	1000	1000	1000	1000							
7	Здание	Бетон	1000	Бетон	1000	1000	1000	1000	1000							
8	Здание	Бетон	1000	Бетон	1000	1000	1000	1000	1000							
9	Здание	Бетон	1000	Бетон	1000	1000	1000	1000	1000							
10	Здание	Бетон	1000	Бетон	1000	1000	1000	1000	1000							
11	Здание	Бетон	1000	Бетон	1000	1000	1000	1000	1000							
12	Здание	Бетон	1000	Бетон	1000	1000	1000	1000	1000							
13	Здание	Бетон	1000	Бетон	1000	1000	1000	1000	1000							
14	Здание	Бетон	1000	Бетон	1000	1000	1000	1000	1000							
15	Здание	Бетон	1000	Бетон	1000	1000	1000	1000	1000							
16	Здание	Бетон	1000	Бетон	1000	1000	1000	1000	1000							
17	Здание	Бетон	1000	Бетон	1000	1000	1000	1000	1000							

КОМУ ИЛИ НА КОМУ
П. С. Зубовича ул. Клешино

МАШТАБ 1:500

с=930 свободн

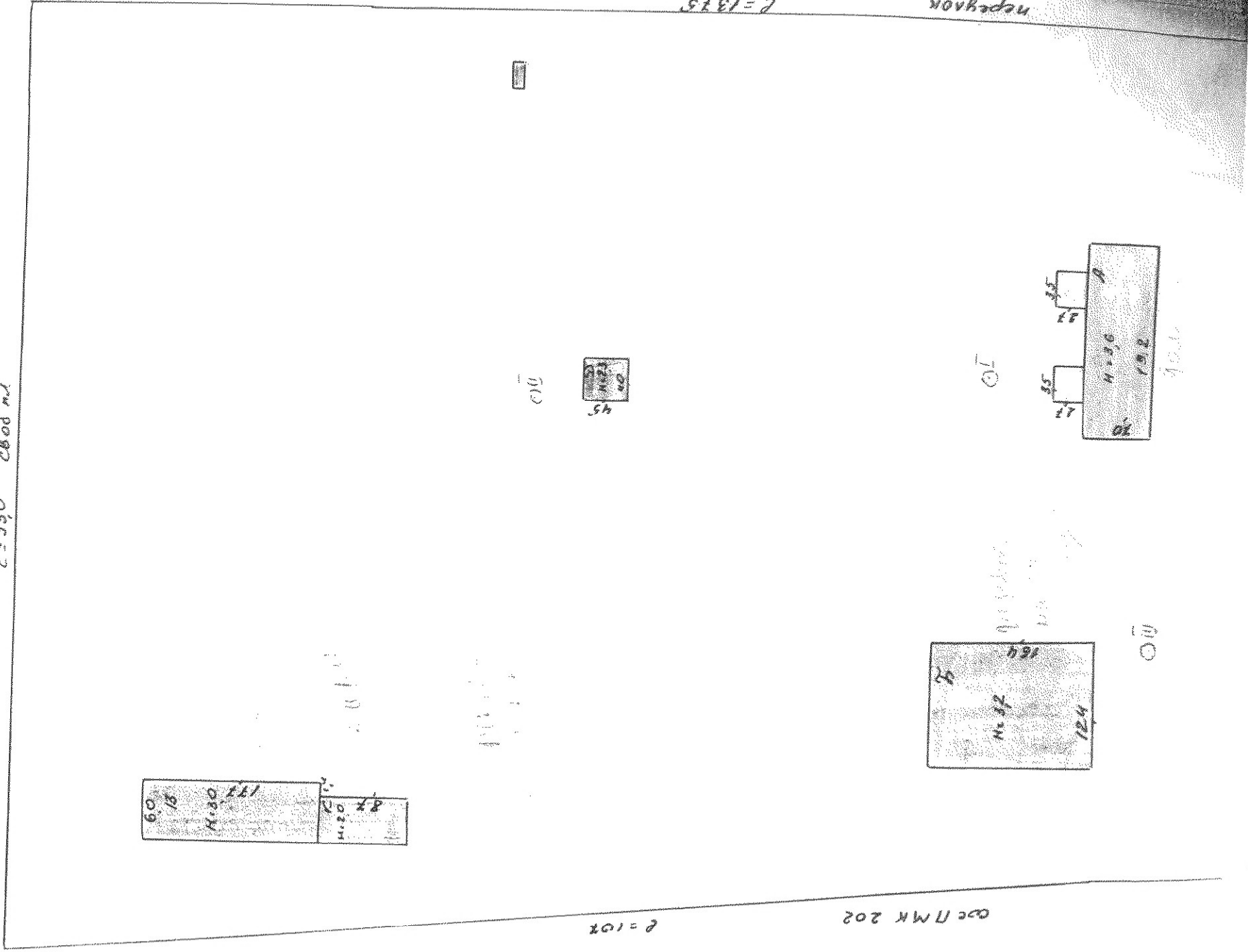

с=102

с=1373

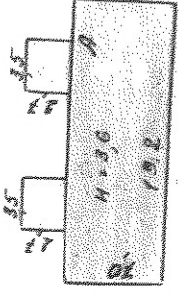
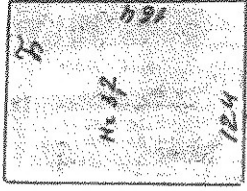

5h

P=1873

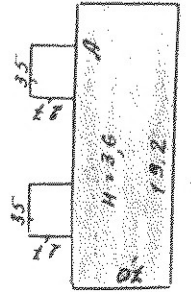
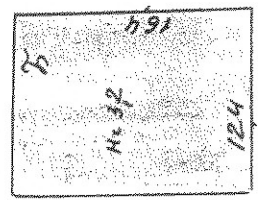

10

10

2=480

2=830

yt. stana comparabaa

MOYING CHART:

PROBETHA:

187.5000

60x 199

[Handwritten signature]

Техническая инвентаризация основных строений

Город (пос.) Зимовники Инв. № _____
 Район Зимовниковский
 Домовладение № 1 по ул. Машиностроительной
 Карточка составлена 14. декабря 1971 г.

Имя владельца Зимовниковский Эмиль
 Имя Эмиль фамилия Эмильевич
 Полное наименование строения жилая комната
 Предназначение по назначению
 Год постройки 1971 5. Год последнего капитального ремонта:
 комплексного _____ б) отдельных конструкций _____
 этажей (без подвалов, мезонинной и мансард) _____
 этажей для подвала или полуподвала (да, нет) нет а) заглубление нет м.
 Высота этажа помещений 2.5 м 9. Общая полезная площадь 92.6 кв. м.
 в том числе жилая площадь 71.0 кв. м. б) из жилой площади находится в подвалах
 кв. м. 10. Число квартир 2 11. Число комнат 14 12. Встроенные

II. Влагоустойчивое строение

Подвал №	Канализация №	Ванная №	Кухня №	Коридор №	Лоджия №	Площадь пола, м ²	Система центрального отопления		Искусств. вентиляция и ее система (да, нет)	Музыкальный инструмент (да, нет)	Лифты (да, нет)	Радиотрансляция (да, нет)	Телевизионная антенна (да, нет)
							местн. котельная и ка-лорий. м ²	тепловые пункты м ²					
2						8							
3						9							
4						10							
5						11							
6						12							
7						13							
8						14							

III. Измерение площадей и объемов основной и отдельных частей строения (подвалов, полуподвалов, мезонинов, мансард и пристроек)

Наименование частей строения и пристроек	Формула для подсчета площадей по наружному обмеру	Площадь кв. м	Высота м.	Объем
2				
Жилая комната	18.2. 1.0	184.4	5.6	1040
коридор	3.5. 2.7	9.4	3.2	300
коридор	3.5. 2.7	9.4	3.2	300

Сл. згт. мента 10
 % изно. мента
 екупите менения

1	2	3	4	5	6	7	8	9	10	11
Санитарно-технические и электрические приборы										
	электросветильники	Процентокка +								
	водопровод									
	канализация									
	ис газовыми колонками									
	ванны с деревянными колонками									
	горячее водоснабжение									
	газ									
	радио (трансляция)									
	центральное отопление									
	печное отопление									
	кухонные очаги									
	вентиляция									
	Разные работы									
				Итого	100					

водок.
 свет.
 кор.
 проче

Процент износа, приведенный к 100 по форме проц. износа (гр. 9)х100
Удельный вес (гр. 7)

V. Техническое описание мелких приборов к основному строению

1	2	3	4	5	6	Наименование конструктивных элементов							13	
						фун-д.-мент	стены	крыша	полы	отделочные работы	внутрен. сан-элек-тро-техн. работы	прочие работы		10
	коридор	путь кор	стена кор	б-д кор	полы кор	отделочные работы кор	внутрен. сан-элек-тро-техн. работы кор	прочие работы кор						
	коридор	путь кор	стена кор	б-д кор	полы кор	отделочные работы кор	внутрен. сан-элек-тро-техн. работы кор	прочие работы кор						

ЮСЯ

Текущие
изменения

Изм.
№ 10
св. эле.
вн. изм.
св. к.
Изм.
№ 11

1	2	3	4	5	6	7	8	9	10	11
	Санитарно-технические и электрические приборы	Процентка 4								
	электроосвещение									
	водопровод									
	канализация									
	С газовыми колонками									
	С газовыми колонками									
	С дровяным котлом									
	С газовым котлом									
	горячее водоснабжение									
	газ									
	радио (трансляция)									
	центральное отопление									
	лучевое отопление									
	кухонные очаги									
	вентиляция									
	Разные работы									

всего
всего
кор.
кор.

Итого

100

Проект износа, приведенный к 100 по форме при износа (гр. 9)Х100
удельный вес (гр. 7)

V. Техническое описание нежных пристроек к основному строению

Наименование пристройки	Наименование конструктивных элементов												
	фун. да-мент	стены	крыша	полы	отделочные работы	внутрен. сан-элек-тро-техн. работы	прочие работы	10	11	12	13		
коридор													
коридор													

коридор
коридор

VI. Исчисление стоимости основной и отдельных частей строений в рублях

1	2	3	4	5	6	7	8	9	10	11	12	13	14	15	16	17	18	19	20	21	22	23	24	
Литера по плану	Наименование строения и пристроек	Нам, строения и таблица	Стоимость единицы измерения	Удельный вес строения	полезную высоту помещений	среднюю жилая площадь					Стоимость единицы изм., после применения поправ. коэф.	застроев. вешние	покрыть		Надбавка к стоимости изм., измер. в руб., на	Стоимость ст. измер. с поправками и надбавками	Объем или площадь	Восстановительная стоимость	Проп. канона	Действительная стоимость	восстановительная стоимость	прод. изм.	действительная стоимость	
	Шумовой																							
	Бирючья																							
	Болотинский																							
	Эмальевский																							
	17689 0																							

Текущие изменения внесены: (дата, подпись)

[Handwritten signature]

Работы выполнены техник

Принят начальник бюро

Проектировщик

PLAN

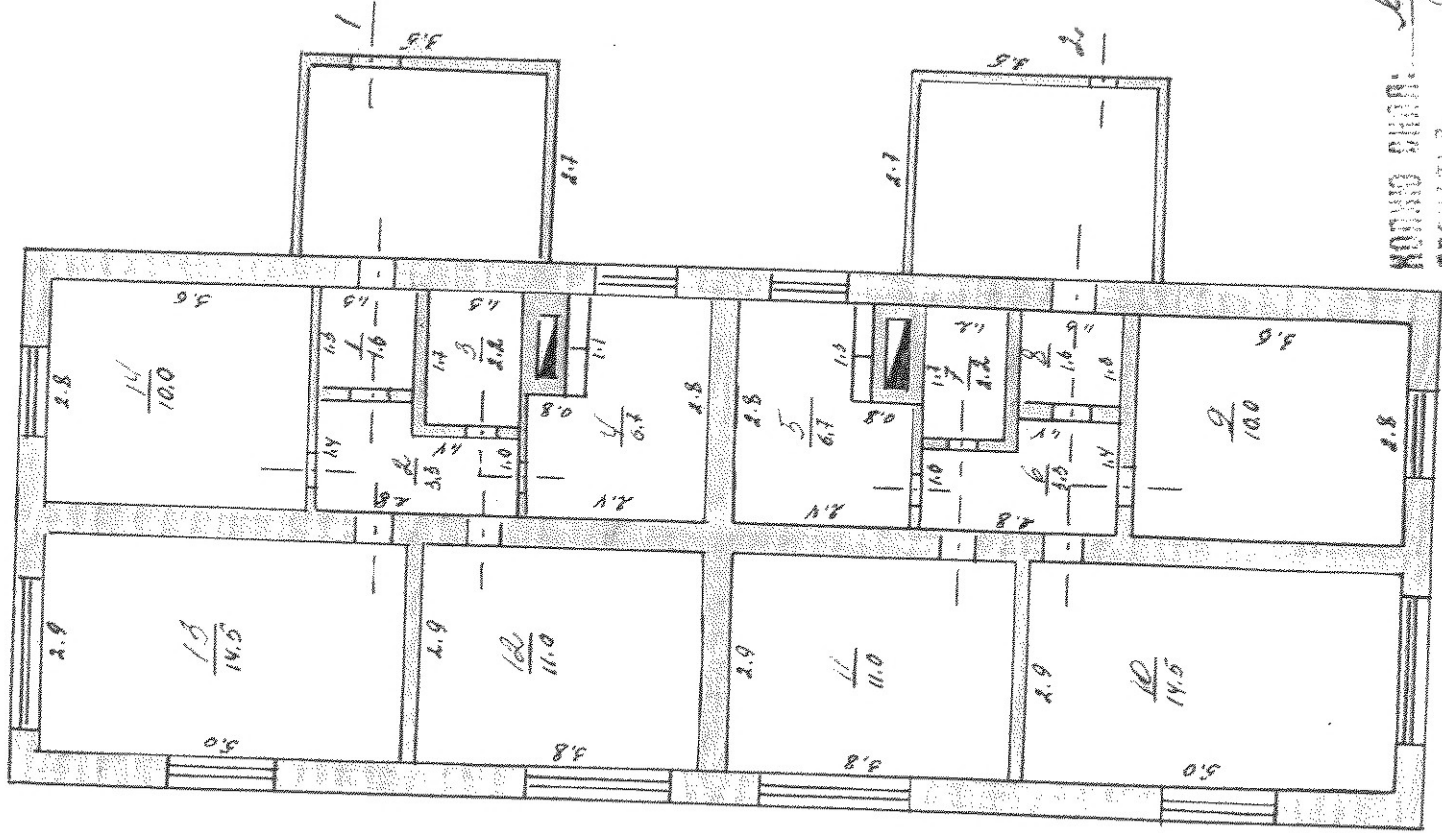

NOV 1971
1040 P.M.
1971

Экспликация к поэтажному плану дома

2	3	4	5	6	7			9	10	11
					Этаж, навесная каньонная	№ помещения (квартира и др.)	№ по плану строения, комнаты, кухня, коридор, ванная и т. п.			
1	1	1	коридор	$1.3 \cdot 1.3$			1.6	1.6		Применение: само возведено на территории
	2	2	1-й этаж	$11.4 \cdot 1.4 / 2 + 11.4 \cdot 1.0$			5.3	5.3		на территории
	3	3	ванная	$1.7 \cdot 1.3$			2.2	2.2		
	4	4	кухня	$2.8 \cdot 2.4$			6.7	6.7		
	5	5	кухня	$2.8 \cdot 2.4$			6.7	6.7		
	6	6	коридор	$11.4 \cdot 1.4 / 2 + 11.4 \cdot 1.0$			5.3	5.3		
	7	7	ванная	$1.7 \cdot 1.3$			2.2	2.2		
	8	8	коридор	$1.3 \cdot 1.3$			1.6	1.6		
	9	9	ванная	$5.6 \cdot 2.8$			10.0	10.0		
	10	10	"	$5.0 \cdot 2.9$			14.5	14.5		
	11	11	"	$5.8 \cdot 2.9$			11.0	11.0		
	12	12	"	$5.8 \cdot 2.9$			11.0	11.0		
	13	13	"	$5.0 \cdot 2.9$			14.5	14.5		
	14	14	"	$5.6 \cdot 2.8$			10.0	10.0		
							28.6	71.0	27.6	

Площадь в м² по плану помещения

МАШЛТ 5 1:100

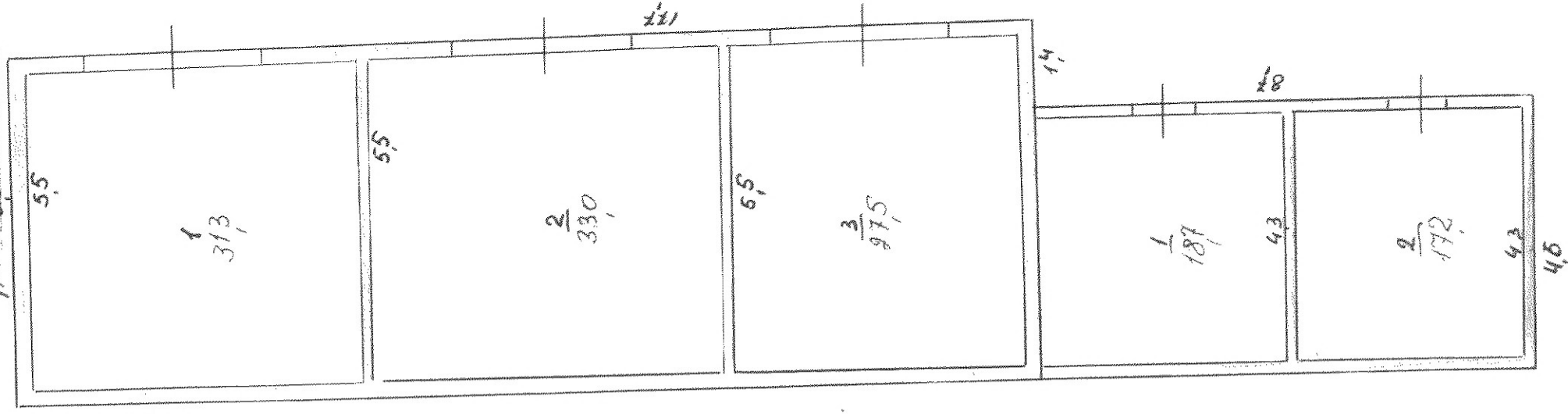

[Handwritten signature]

Экспликация к поэтажному плану дома

Литера	Этаж, начиная с 1-го этажа и кончая последним	№ помещения (квартира и пр.)	№ по плану строения комнаты, кухня, коридор и т. п.	Назначение частей помещения: жилая комната, кухня, коридор, ванная и т. п.	6	7			10	11
						Общая полезная	Жилая	Общая полезная (по плану)		
Формулы подсчета площадей по внутреннему обмеру					6	7	8	9	10	11
Б	1	1	1	Спальня	5.7×5.5	31.3				Примечание: само здание возведено на пересечении улиц для садоводства
		2	2	— " —	6.0×5.5	33.0				
		3	3	— " —	5.5×5.0	27.5				
С	1	1	1	Коридор	4.3×4.35	18.7				
		2	2	— " —	4.3×4.0	17.2				
						35.9				

ЗАДАЧА...

ЗАДАЧА...

привести к виду $ax^2 + by^2 = c$

Масштаб 1:100

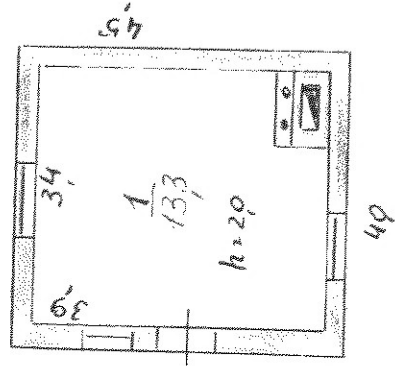

 0 2 20 9 000

Примечание само	II
вольны розведен-	
нев или самоты	
но переоду-	
лованна прона	
огеры	

Экспликация к поэтажному плану дома

Этаж, начиная с 1-го этажа и кончая последним	№ помещения (квартиры и пр.)	№ по плану строе-ния, комнаты, их ин. корид. и т. п.	Назначение частей помеще-ния: жилая комна-та, кухня, корид., ванная и т. п.	Формулы подсчета площадей по внутрен-нему обмеру	Площадь по внутрен-нему обмеру кв. м			Высота помещений по внутреннему обмеру	Примечание: само здание возведено на фундаменте, левая или правая сторона по плану	
					Общая полез-ная	Жилая	Общая полез-ная (подсоб-ная)			
1	2	3	4	5	6	7	8	9	10	11
1	1	1	Сарай			133				
						133				

ОТДЕЛЕНИЯ № 1.

УЛ. ПАВ. АКИМОВ

продольными по ул. Каштановская № 11

№ 11-100

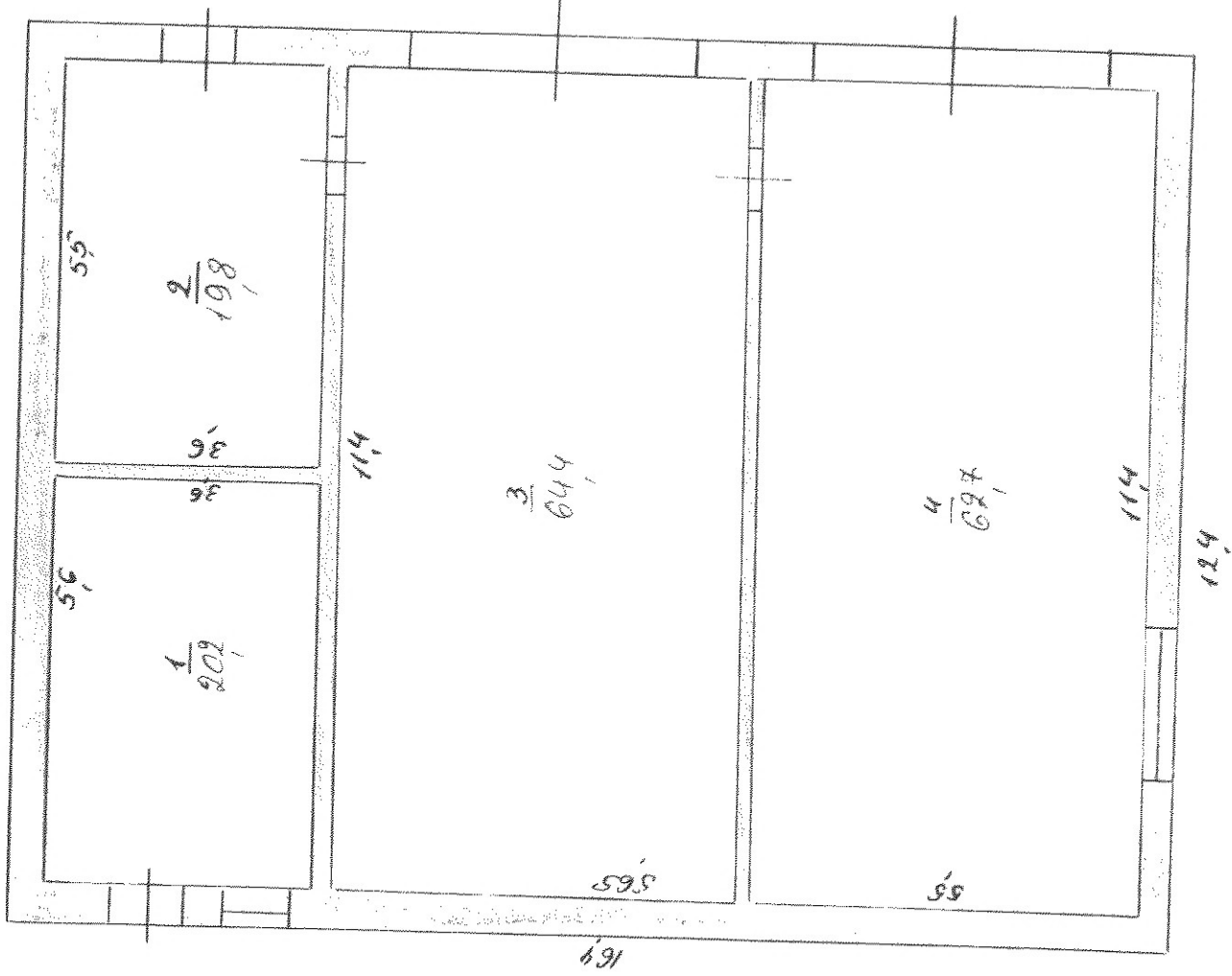

ИЗДАНИЕ 1981

23 05 2002

Вообще нежелательно для самотема-
но переоборудованной площади

Экспликация к поэтажному плану дома

1	2	3	4	5	6	7	8	9	10	11
Этаж, начиная с 1-го этажа и кончая последним	№ помещения (квартиры и др.)	№ по плану строевн. к-ты, корид. и т. п.	Назначение частей помеще-ния, жилая комна-та, кухня, корид., ванная и т. п.	Формулы подсчета площадей по внутрен-нему обмеру	Общая полез-ная	Жилая	Общая полез-ная (подсоб-ная)	Высота помещений по внутреннему обмеру	Примечание: само возвыш. возведен-ная или самовоз-веденная площадь	
б	1	1	Коридоры	$5,6136$	202					
	2	2	Спальня	$5,5136$	198					
	3	3	Гардероб	$5,65114$	644					
	4	4	—	$114,155$	657					
					1677					

ПЛАН СТОРОЕНИЯ
М 1:100

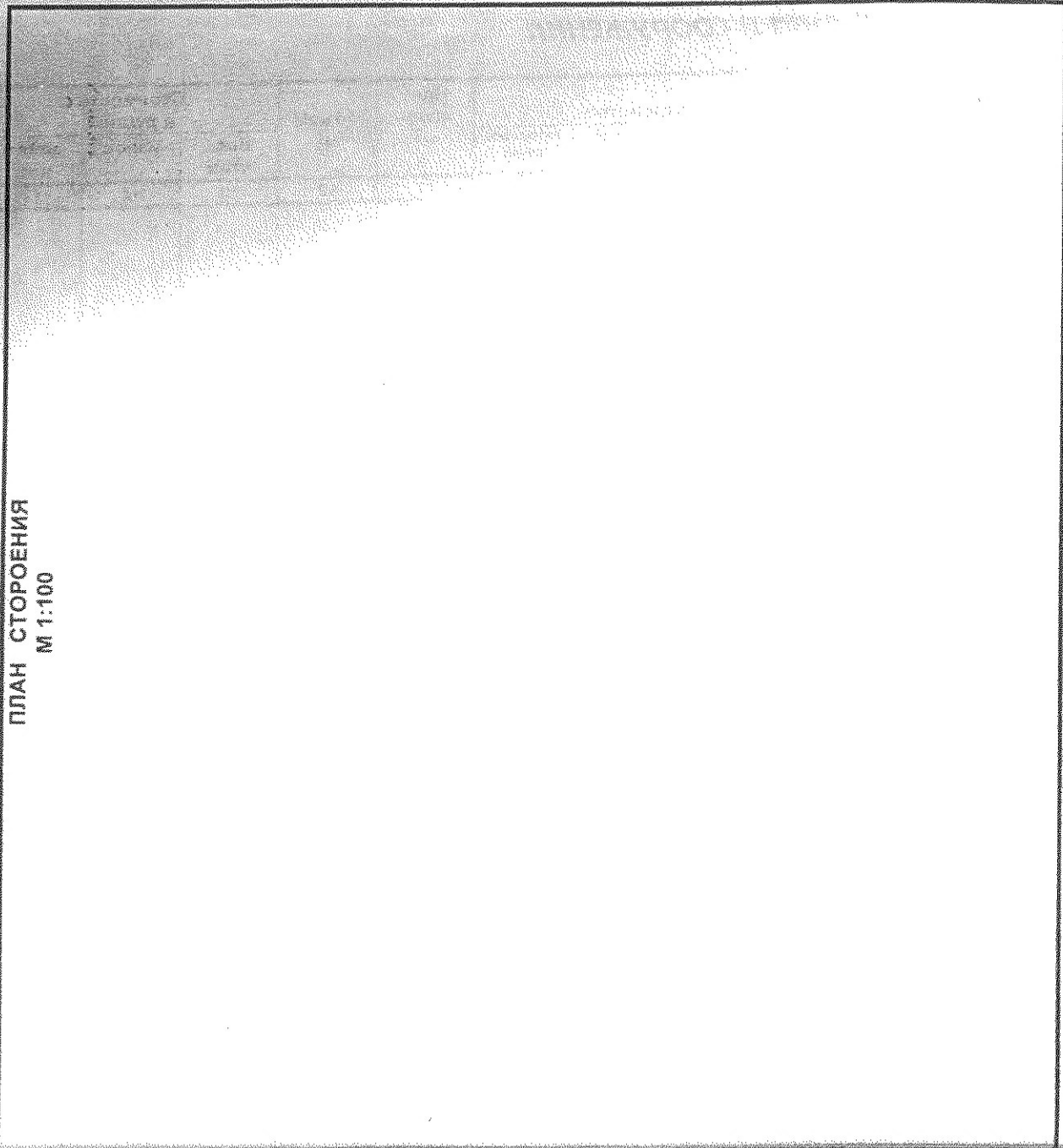

Характеристика помещений

№ по плану	Кол-во жилых комнат	Общая площадь	В т.ч.	
			жилая	вспомогат.

Примечание. Само
 возвыш. водопров.
 не вл. в смету.
 вольно водопров.
 на вл. в смету.
 по переходу
 площадь помещений

1. Instrukcija

yp. klauz. egzaminas II

MACIJA 6 1:500

$c = 930$ chod m

Surk - nagecos namany

AB - variavie

AB - variavie (cukry)

AA - yau (muscov)



□

city



(ozpama)

$c = 107$

osc N MK 202

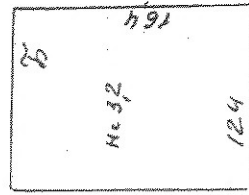

varas

city

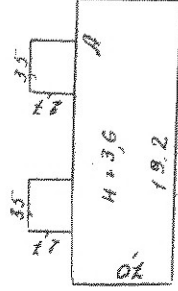

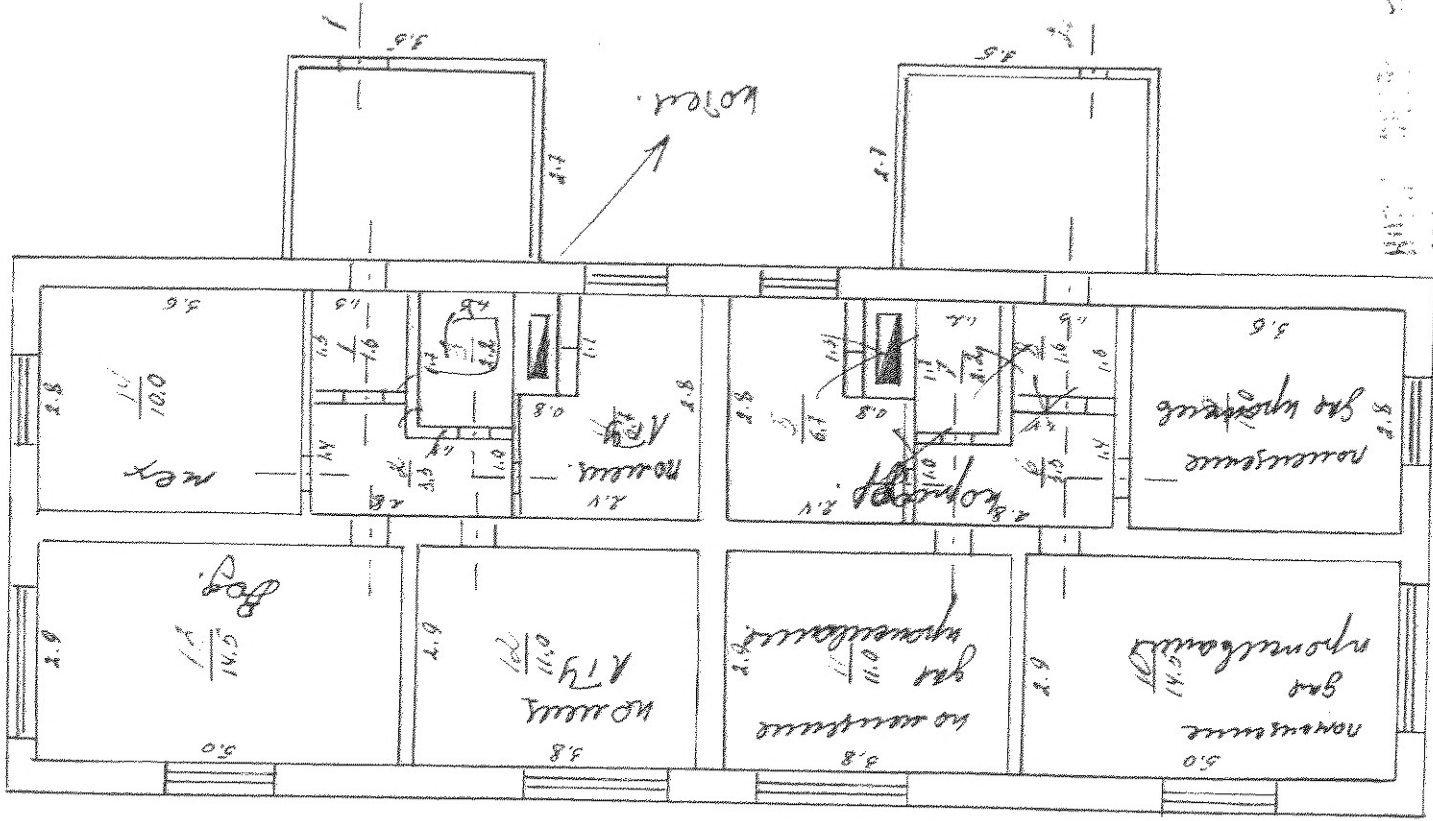

Handwritten notes and signatures in the top right corner of the page, including a signature and some illegible text.

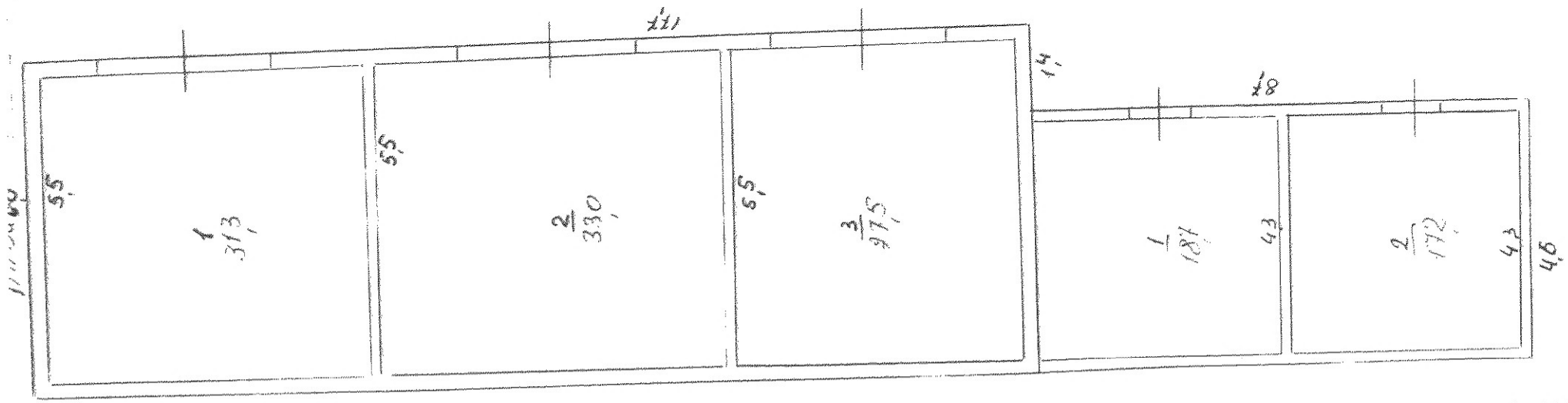

ba

9.3.05 9.000

ПРОЕКТ
ПРОЦЕССУАЛЬНЫЙ

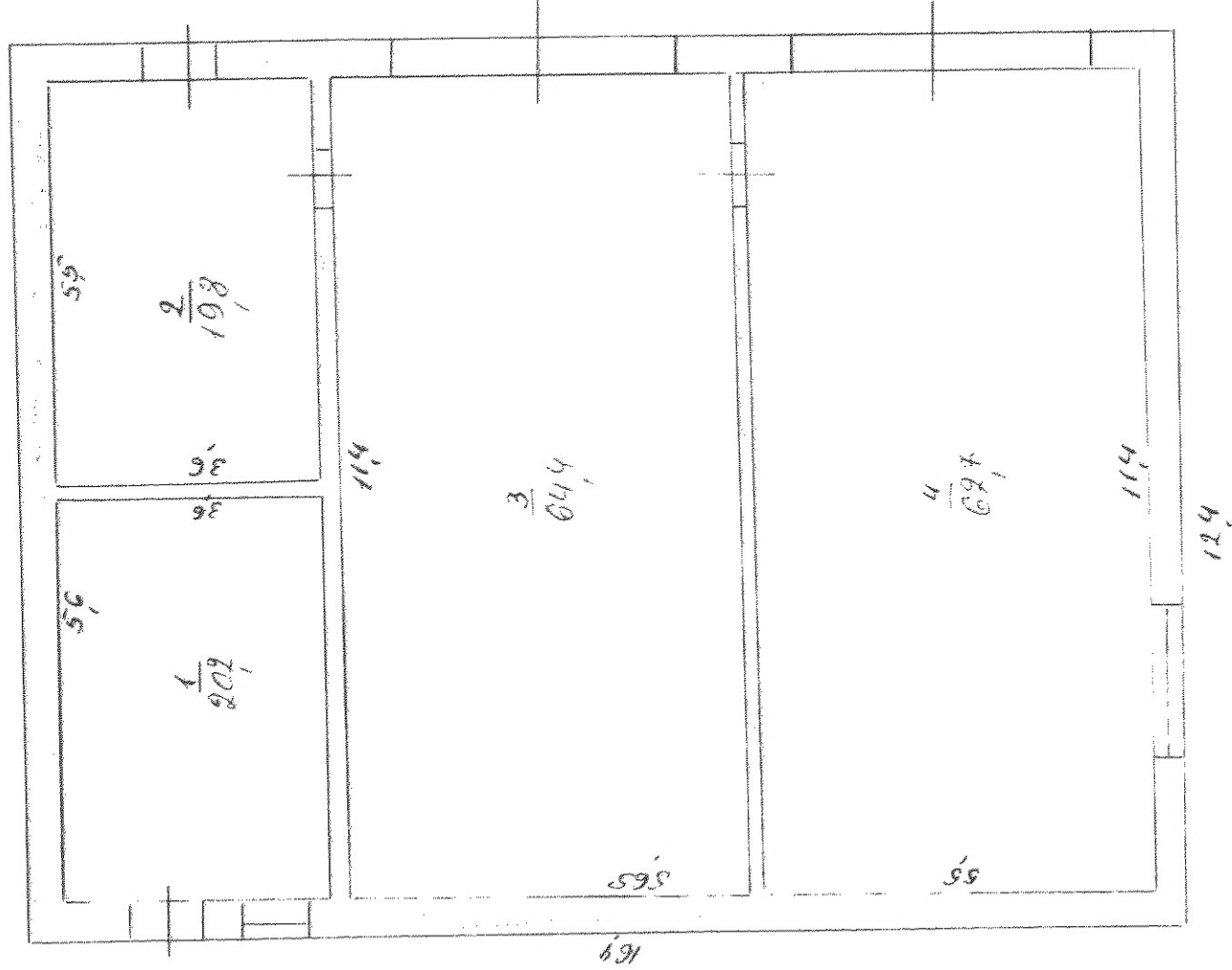

11
BL

2018.05.26

ЭКОПЛАНИРОВАНИЕ ПОДСОУХОУХ - АЖИОН - АЖИОН

пробавоване на гу илеме рашава 1

1:100



23.05.2002

по внутреннему
обмеру

Примечание: само

10